

**RELEVU ETAJ 6**  
**Scara 1:100**

Nr.cadastral al terenului	Suprafata	Adresa imobilului
		bd.Mamaia, nr.411, (Careul D1, Lot 6), statiunea Mamaia, Constanta

Cartea Funciara colectiva nr.	UAT	Constanta
Cod unitate individuala ( U )	CF individuala	

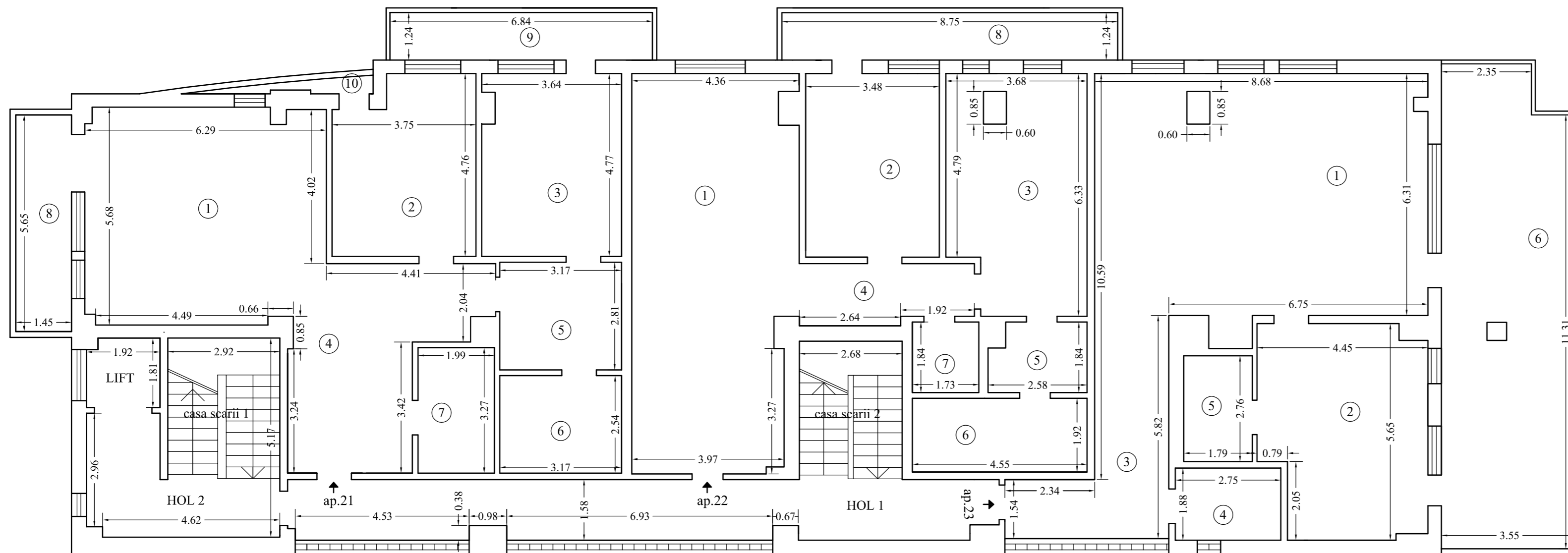

Nr. ap.	Nr. incapere	Denumire incapere	Suprafata utila (mp)	
Ap.21	1	Camera de zi	34.38	
	2	Dormitor	16.55	
	3	Dormitor	17.07	
	4	Hol 1	20.82	
	5	Hol 2	8.91	
	6	Baie 1	8.05	
	7	Baie 2	6.51	
	<b>Suprafata utila = 112.29 mp</b>			
	8	Terasa 1	8.19	
	9	Terasa 2	8.48	
10	Balcon	1.22		
<b>Suprafata totala ap.21 = 130.18 mp</b>				
<b>Suprafata totala construita ap.21 = 151.5 mp</b>				
Nr. ap.	Nr. incapere	Denumire incapere	Suprafata utila (mp)	
Ap.22	1	Camera de zi	43.13	
	2	Dormitor	16.67	
	3	Dormitor	21.38	
	4	Hol 1	6.91	
	5	Hol 2	4.43	
	6	Baie 1	8.74	
	7	Baie 2	3.18	
	<b>Suprafata utila = 104.44 mp</b>			
8	Terasa	10.82		
<b>Suprafata totala ap.22 = 115.26 mp</b>				
<b>Suprafata totala construita ap.22 = 132.9 mp</b>				
Nr. ap.	Nr. incapere	Denumire incapere	Suprafata utila (mp)	
Ap.23	1	Camera de zi	54.13	
	2	Dormitor	23.05	
	3	Hol	14.84	
	4	Baie	5.17	
	5	Dressing	4.94	
	<b>Suprafata utila = 102.13 mp</b>			
6	Terasa	43.12		
<b>Suprafata totala ap.23 = 145.25 mp</b>				
<b>Suprafata totala construita ap.23 = 167.5 mp</b>				
Casa scarii 1			10.69	
<b>Suprafata totala construita = 12.0 mp</b>				
Casa scarii 2			9.62	
<b>Suprafata totala construita = 11.4 mp</b>				
Lift			3.39	
<b>Suprafata totala construita = 4.9 mp</b>				
Hol 1			28.13	
Hol 2			10.63	
<b>Suprafata totala construita = 15.0 mp</b>				
<b>Suprafata totala utila ETAJ 6 = 453.15 mp</b>				
<b>Suprafata totala construita ETAJ 6 = 531.1 mp</b>				
<b>Executant,</b> Ing.Liliana Baiceanu			<b>Data</b> 27.08.2009	
<b>Receptionat,</b>			<b>Data</b>	