

RELEVU ETAJ 7
Scara 1:100

Nr.cadastral al terenului	Suprafata	Adresa imobilului
		bd.Mamaia, nr.411, (Careul D1, Lot 6), statiunea Mamaia, Constanta

Cartea Funciara colectiva nr.	UAT	Constanta
Cod unitate individuala (U)	CF individuala	

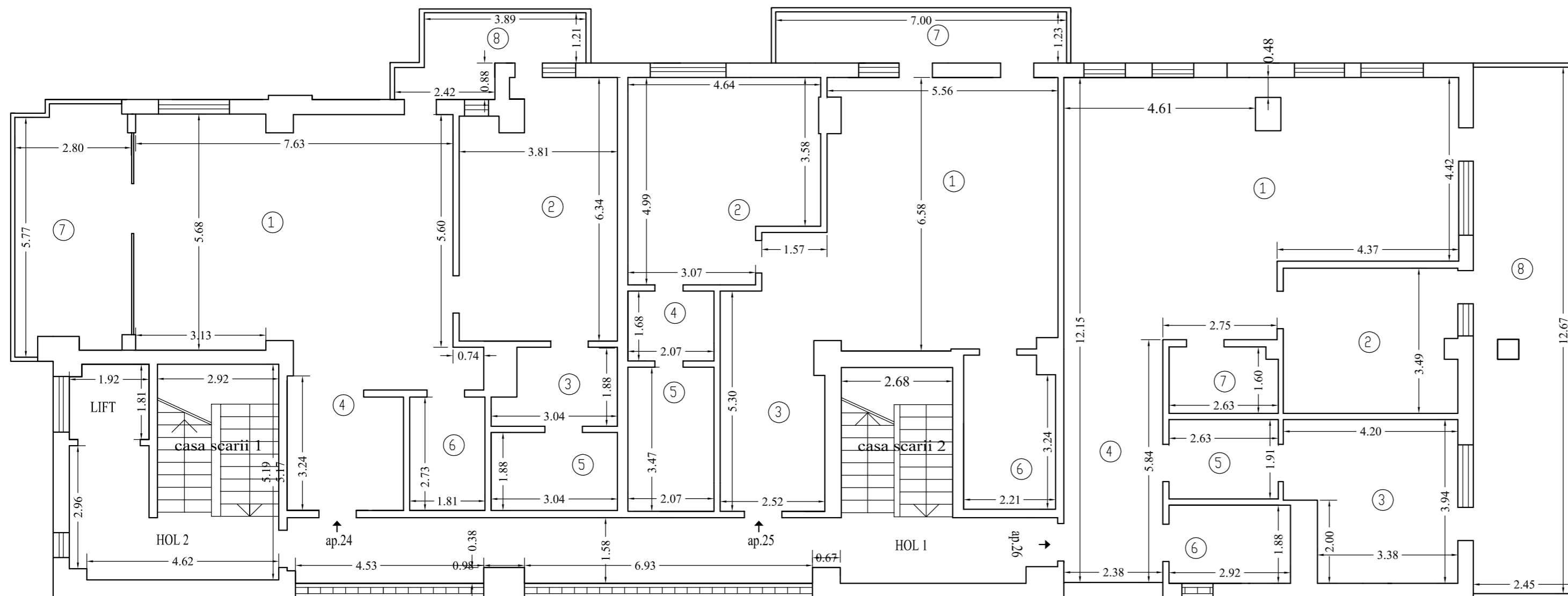

Nr. ap.	Nr. incapere	Denumire incapere	Suprafata utila (mp)	
Ap.24	1	Camera de zi	45.22	
	2	Dormitor	22.64	
	3	Hol 1	13.28	
	4	Hol 2	4.98	
	5	Baie 1	5.72	
	6	Baie 2	4.94	
	Suprafata utila = 96.78 mp			
	7	Terasa 1	15.94	
8	Terasa 2	6.75		
Suprafata totala ap.24 = 119.47 mp				
Suprafata totala construita ap.24 = 133.2 mp				
Ap.25	1	Camera de zi	39.27	
	2	Dormitor	20.90	
	3	Hol 1	12.07	
	4	Hol 2	3.48	
	5	Baie 1	7.18	
	6	Baie 2	7.98	
	Suprafata utila = 90.88 mp			
7	Terasa	8.61		
Suprafata totala ap.25 = 99.49 mp				
Suprafata totala construita ap.25 = 113.3 mp				
Ap.26	1	Camera de zi	51.69	
	2	Dormitor 1	14.66	
	3	Dormitor 2	14.90	
	4	Hol 1	13.90	
	5	Hol 2	5.02	
	6	Baie 1	5.49	
	7	Baie 2	4.21	
	Suprafata utila = 109.87 mp			
8	Terasa	30.80		
Suprafata totala ap.26 = 140.67 mp				
Suprafata totala construita ap.26 = 160.9 mp				
Casa scarii 1			10.69	
Suprafata totala construita = 12.0 mp				
Casa scarii 2			9.62	
Suprafata totala construita = 11.4 mp				
Lift			3.39	
Suprafata totala construita = 4.9 mp				
Hol 1			28.13	
Suprafata totala construita = 35.9 mp				
Hol 2			10.63	
Suprafata totala construita = 15.0 mp				
Suprafata totala utila ETAJ 7 = 422.09 mp				
Suprafata totala construita ETAJ 7 = 486.6 mp				
Executant,		Data		
Ing.Liliana Baiceanu		27.08.2009		
Receptionat,		Data		